



RODAMIENTOS



Rodamientos. Medidas ancho x alto

98511-Rodamiento nylon s/800 s/Diana puerta
22,25x31,6 mm



98508-Rodamiento nylon s/640
16x26 mm



98515-Rodamiento nylon s/200 s/72
13,1x25 mm

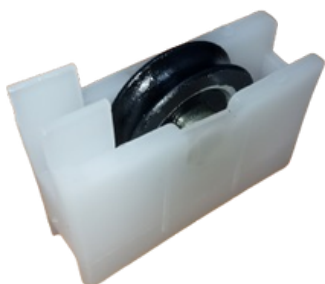

98501-Rodamiento nylon P/92 S/GP-70
19 X 32 mm



103099-Rodamiento nylon s/Triana s/Marbella
14 X 23 mm



100557-Rodamiento nylon S/Giralda
19,25 x 34,85 mm



103097-Rodamiento nylon GP-60
15,2 X 27 mm



98503-Rodamiento nylon S/P-65-S/P-62
19 X 20



Rodamientos. Medidas ancho x alto

99892- Rodamiento nylon C-65
18,5x26,5 mm



98500-Rodamiento nylon P/92 doble pista
18x31 mm



98504-Rodamiento nylon Diana ventana
16 x 26 mm



103002 -Rodamiento nylon doble pista GP-92 Doble hilera
(trapecio)
19 x 32m



108329-Rodamiento nylon doble hilera
23 x 26mm



98509-Rodamiento metálico s/640
15 x 26mm

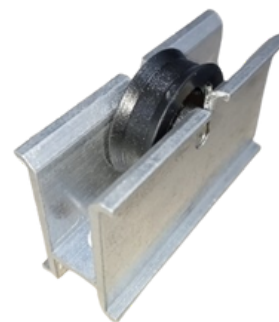

98512-Rodamiento metálico regulable S/800
21x 32mm



103454-Rodamiento metálico S/Marina
21x 28,15mm



Rodamientos. Medidas ancho x alto

105924- Rodamiento tandem regulable s/800
Zamak
22 x 27 mm



99882-Rodamiento graduable S/640ALUPROM 21
16x28 mm



98437-Rodamiento S/Giralda (aguja)
19 x 34,5 mm

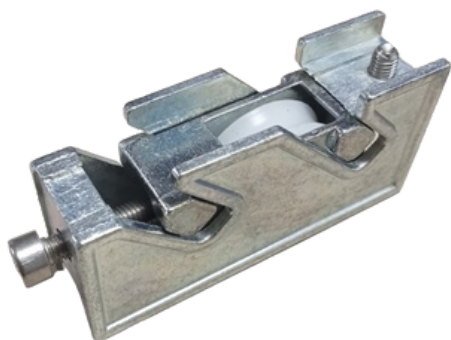

100452-Rodamiento regulable P-92
19x27 mm



99786-Rodamiento graduable S/200
11x19mm



98502-Rodamiento metálico S/750 - S/80 - S/P-92
16x26 mm



98510-Rodamiento metálico S/800
21,6 x 31,8 mm



102757-Rodamiento elevable tandem GP-120 100 kg
21x 38 mm



Rodamientos. Medidas ancho x alto

<p>109441- Rodamiento elevable Tandem AL-31 20x44 mm</p>	<p>109404-Rodamiento metálico regulable aluprom 30/31 (agujas) 34X24mm</p>
	
<p>109405- Rodamiento regulable Aluprom 30/31 (Agujas) <u>34x 24 5mm</u></p>	<p>103565-Rodamiento metálico regulable S/Triana(aguja) 14,5 x 17,5mm</p>
	
<p>105879-Rodamiento metálico s/aluprom-24 19,5x 25mm</p>	<p>107518-Rodamiento hoja GP-83/CV-80(Aguja) 16x21 mm</p>
	
<p>101153-Rodamiento metálico S/950 32 x 47 mm</p>	<p>108626- Rodamiento tandem regulable s/4200 (bolas) perimetral 24x 23mm</p>
	

Rodamientos. Medidas ancho x alto

108628- Rodamiento regulable R.P.T s/4200 (4200)
perimetral
24,5x24 mm

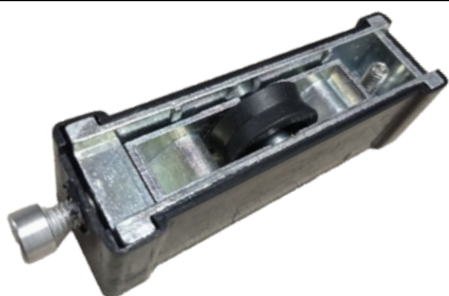

108794- Rodamiento tandem fijo S/P-92
33X26mm



108331- Rodamiento tandem (aguja) regulable S/Q95
Zamac
28x26 mm



108225- Rodamiento tandem regulable Aluprom-17
(R.bolas)
24 x 21mm



106449- Rodamiento tandem regulable Aluprom-
18/lt-205
22,5x 21mm



109443- Rodamiento tandem regulable CT-70
29x24,5 mm



108330- Rodamiento Tandem S/Q-95 ZAMAC (95
Kg/HOJA)
24,5 x 26mm



108627- Rodamiento tandem regulable R.P.T
S*4200(Bolas)
28x22 mm



Rodamientos. Medidas ancho x alto

108795- Rodamiento tandem regulable EVO-61
180kg
32 x 26mm



105551- Rodamiento tandem fijo S/P-92
34X28mm



105640- Rodamiento Tandem S/KOMMERLING
TT15025A (AGUJA)
12x 15 5mm



106450- Rodamiento ZAMAK ALUPROM-18 SIMPLE
Ref. 1135B
15 x 28mm



104062- Rodamiento Tandem regulable PVC GT-
1004/4 T-E-A (aguja)
12x 21mm



107208- Rodamiento corredera (Agujas)
16x16 mm



106543- Rodamiento mampara frontal blanco c/torn
Ø26



106411- Rodamiento mampara semicircular c/torn
M007
Ø24



Rodamientos. Medidas ancho x alto

<p>106410- Rodamiento mampara vertice angular c/torn M006 Ø22</p>	<p>106542-Rodamiento mampara rotula c/torn (curva) Ø25</p>
	
<p>106541- Rodamiento mosquitera (TROPIC) (R081) Ø21</p>	<p>100386-Rodamiento mampara s/triana (bola) Ø20</p>
	
<p>106540-Rodamiento mosquitera grande caribe (R080) Ø24</p>	<p>106034-Rodamiento mampara s/cazalla M038 Ø19</p>
	
<p>107304-Juego rodamiento mampara pinza 23mm (M026) Ø23</p>	<p>109255- Rodamiento mampara pinza cromo doble 25mm (M055) Ø25</p>
	

Rodamientos. Medidas ancho x alto

106480- Rodamiento mampara vertice angular
c/torn M006
0,85x 14mm



107535-Rodamiento metálico s/metales C054
13X12



107536- Rodamiento metálico S/1000 chapa C042
12X12



107534-Rodamiento metálico S/CLL C051
15X16,5



106545-Rodamiento nylon S/600 (C030)
11,5x26,7



107303-Juego rodamiento mampara pinza nylon
doble 25mm M024
Ø25

